

日常点検項目10ポイント (チェックリスト)

1	本機に刈草や屑などの堆積物はありませんか。 火災の元になりますので清掃しましょう。	<input type="checkbox"/>
2	燃料漏れや、燃料ホースの損傷を点検してください。	<input type="checkbox"/>
3	土埃などを吸ってエアフィルタが汚れます。 毎回掃除をしてください。	<input type="checkbox"/>
4	刈刃のヒビ、割れ、摩耗はありませんか。 研磨、または交換をしてください。	<input type="checkbox"/>
5	各種オイルの量や汚れを確認してください。	<input type="checkbox"/>
6	ブレーキの効き具合は悪くありませんか。 悪い場合は販売店に相談しましょう。	<input type="checkbox"/>
7	タイヤの空気圧は大丈夫ですか。 損傷や摩耗はありませんか。	<input type="checkbox"/>
8	所定の場所にグリスアップや注油をしてください。	<input type="checkbox"/>
9	バッテリー液量、充電は適正ですか。	<input type="checkbox"/>
10	異常な振動や異音が出ていませんか。 あれば販売店に相談しましょう。	<input type="checkbox"/>

※安全と快適作業の為にやまびこ純正部品・アクセサリをご使用ください

やまびこジャパン株式会社

〒198-0025 東京都青梅市末広町 1-7-2

営業本部 ☎ 0428-32-6181

北海道支社

〒004-0041 北海道札幌市厚別区大谷地東1-2-20

☎ 011-891-2249 (代)

東北支社

〒984-0002 宮城県仙台市若林区卸町東5-1-50

☎ 022-288-0511 (代)

東日本支社

〒198-0025 東京都青梅市末広町1-7-2

☎ 0428-32-1091 (代)

中部支社

〒452-0031 愛知県清須市西枇杷島町宮前1-39

☎ 052-502-4111 (代)

西日本支社

〒701-0221 岡山県岡山市南区藤田566-159

☎ 086-296-5911 (代)

九州支社

〒816-0943 福岡県大野城市白木原5-3-7

☎ 092-573-5361 (代)

乗用モアの正しい使い方

安 全
読 本

快適作業のお役立ち



YAMABIKO

1 必ず取扱説明書を読みましょう。



ご使用前に、製品に付属の取扱説明書をよく読んで十分に理解してから運転操作をしてください。

3 作業に適した作業服・保護具を使いましょう。

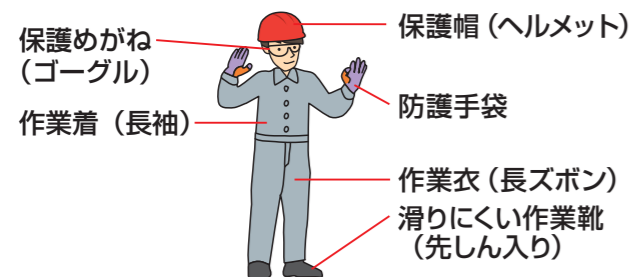

すそじまり・袖じまりの良い作業衣とヘルメット、保護メガネ、手袋、作業靴などの保護具を着用してください。くわえタバコ、巻きタオルは厳禁です。

5 枯草等が堆積しないよう、使用前中後には清掃をしてください。

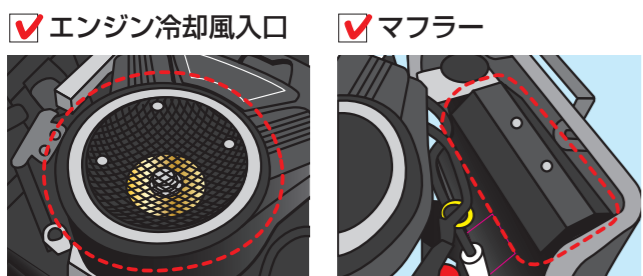

エンジン吸排気系統に草屑等が堆積したまま作業を続けると、オーバーヒートの原因となるばかりでなく、エンジン温度の上昇により、火災の原因となります。

7 ナイフの摩耗を点検してください。

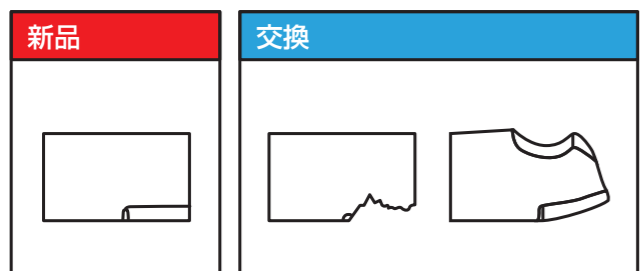

ナイフにヒビ、割れ、摩耗が無い点検をしてください。交換の際には必ず純正部品を使用してください。

2 こんな時は運転操作しないでください。



病気・過労・体調の悪い時や妊娠中の場合、また、お酒や身体に影響を及ぼす薬を飲んだ時は作業を行わないでください。

4 あらかじめ作業現場の障害物を取り除いておきましょう。



周囲に人や動物、車両等が無いことを確認してください。また作業現場に空き缶や障害物がある時は、事前に取り除いてください。

6 燃料漏れや、こぼれに注意してください。

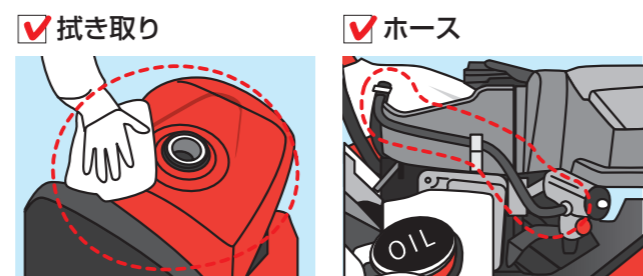

給油はエンジンが十分に冷えてから行ってください。給油中にこぼれた燃料は必ずふき取ります。また、燃料ホース等に漏れがないか点検をしてください。

8 公道走行はしないでください。



本製品は道路運送車両法の型式認定を受けていません。公道での走行は絶対にしないでください。

9 坂道走行は十分に速度を落としてください。

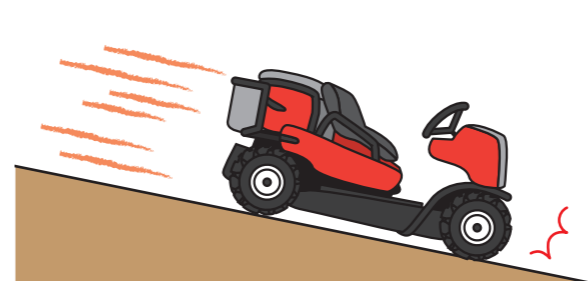

坂道を下るときは十分に速度を落とし、変速レバー・クラッチレバー類の不要な操作は行わないでください。

11 作業できる斜面の角度は取扱説明書を確認してください。

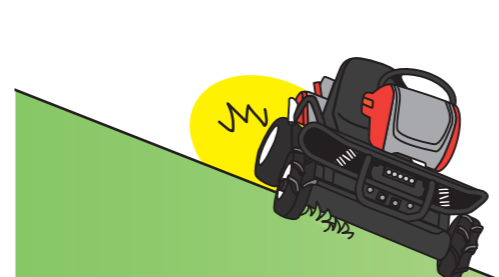

傾斜地では等高線方向で作業してください。作業傾斜角度を超える使用は本機が横転して機械の下敷きになる恐れがあり、大変危険です。

13 視界不良、夜間の作業はしないでください。



暗い時、視界が悪い時の使用は危険です。周囲の状況が十分に把握できない時は作業しないでください。本製品装着のライトは移動用です。

15 運搬時は製品を確実に固定してください。

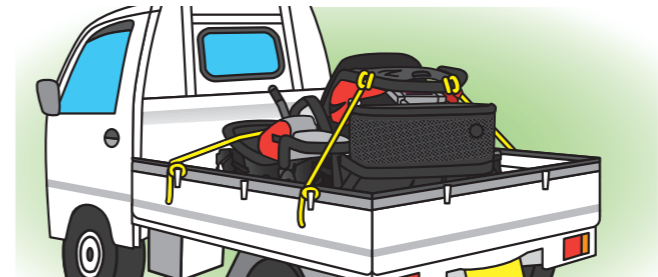

駐車ブレーキをかけて、製品は十分に強度のあるロープで確実に固定してください。

10 路肩走行はしないでください。



路肩やぬかるんだ圃場での走行は避け、安全で平坦な場所を選んでください。転落や脱輪の危険性があります。

12 木の枝等の挟まれに注意しましょう。



木の周りや壁際の作業時は、ハウスの支柱や木の枝等に十分注意してください。張り出した枝がある所では作業しないでください。

14 トラックへの積み下ろしは平坦な場所で行い十分注意して下さい。

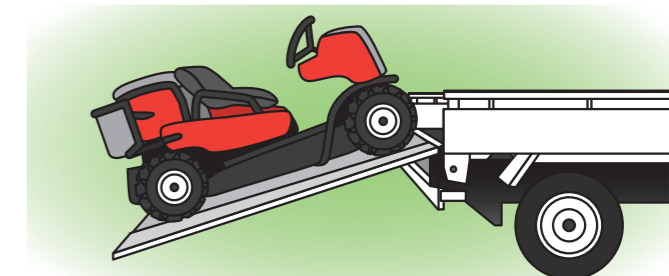

ブリッジは十分な強度と幅を持った物を使用してください。デフロックレバーは必ず「入」位置にしてブリッジ上で操作しないでください。

16 点検整備は必ず実施してください。



始業前点検を必ず実施し、また、定期的に販売店で点検整備(有料)を実施してください。