

日常点検項目10ポイント（チェックリスト）

1	投入口、排出口内に手を入れない事を理解した上で使用しましょう。	<input type="checkbox"/>
2	本機に作業により飛散した木・葉屑などの堆積物はありませんか。火災の元になるため、作業中断時にも清掃しましょう。	<input type="checkbox"/>
3	ナイフの取り付けボルト・ナットおよび機体主要部のボルト・ナットの緩みを点検、増し締めをしましょう。	<input type="checkbox"/>
4	土埃などを吸ってエアフィルタが汚れます。毎回掃除をしてください。	<input type="checkbox"/>
5	所定の場所にグリスアップや注油をしてください。	<input type="checkbox"/>
6	燃料漏れや、燃料ホースの損傷を点検してください。	<input type="checkbox"/>
7	エンジンオイルの汚れと量を確認して、交換または補給してください。	<input type="checkbox"/>
8	ナイフの欠損、摩耗を確認して、研磨または交換をしてください。	<input type="checkbox"/>
9	ベルトやチェーンの伸びや摩耗を点検し、必要に応じて調整・交換をしましょう。	<input type="checkbox"/>
10	各作動部に異常な振動や異音がないか注意し、異常がある場合は販売店に相談してください。	<input type="checkbox"/>

ウッド・マルチチッパーの正しい使い方

安全
読本

快適作業のお役立ち

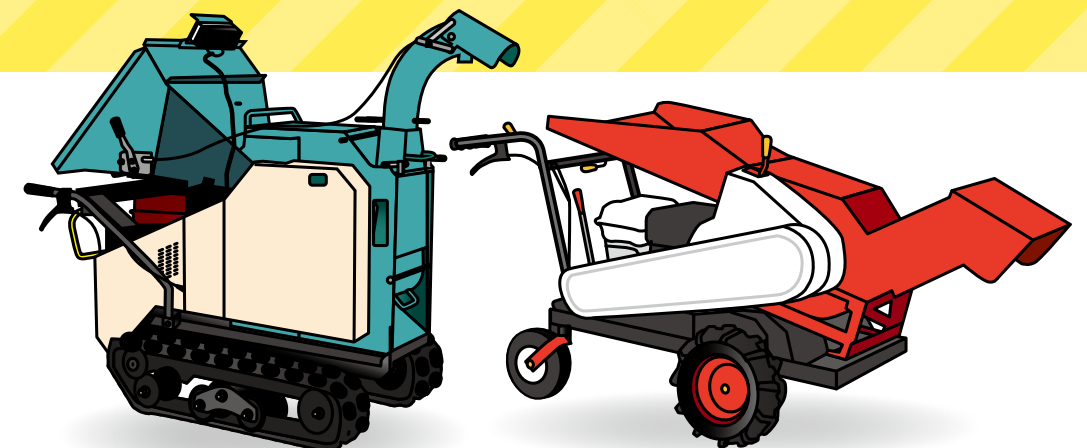

YAMABIKO

⚠ 安全に関するご注意
 ★ ご使用前に取扱説明書及び本機に表示されている注意銘板を良くお読みの上、正しくお使いください。
 ★ 安全と快適作業のために やまびこ純正部品・純正アクセサリーをご使用ください。

JBRC (株) やまびこは一般社団法人JBRCに加盟し、リサイクルを実施しています。使用済みの小形充電式電池のリサイクルに御協力下さい。(http://www.jbrc.com)

YAMABIKO

株式会社やまびこ

URL <http://www.yamabiko-corp.co.jp/>

国内販売会社

やまびこジャパン株式会社

〒198-0025 東京都青梅市末広町1-7-2

URL <https://yamabiko-japan.co.jp/>

拠点情報は
こちら ▶



ウッド・マルチチッパーの正しい使い方

※投入口、排出口内に手を入れない事を理解した上で使用しましょう。(9,10)

1 必ず取扱説明書を 読みましょう。

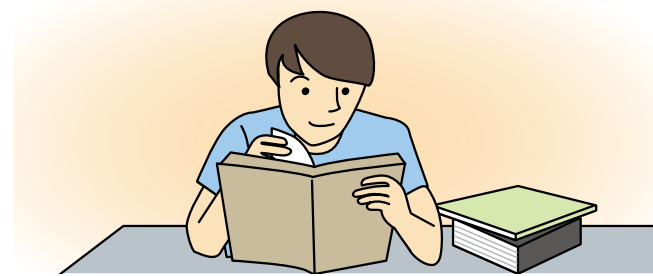

ご使用前に取扱説明書をよく読み、警告・注意事項を理解してください。体調不良や服薬中など身体に影響を及ぼす場合は運転操作をしないでください。

3 トラックへの載せ降ろしは 安全に行いましょう。

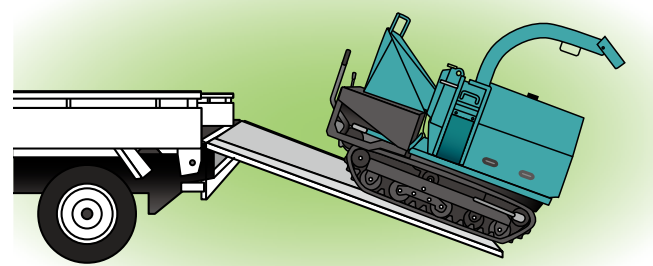

トラックへの載せ降ろしは、取扱説明書を確認し、必ずゆっくりとした速度で、正しい方法に従って安全に実施してください。

5 始業前点検や定期的な点検・ 整備を行ってください。

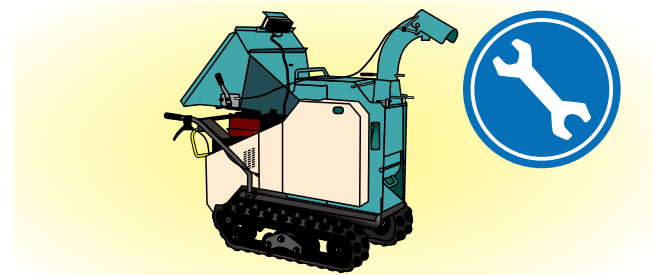

使用前に各部の作動が正常か、確認をしてください。異常があった場合は使用しないでください。また販売店で定期的に点検・整備を行ってください。

7 エンジン始動時は、各レバーと停止 スイッチの位置を確認してください。

走行クラッチレバー

作業クラッチレバー

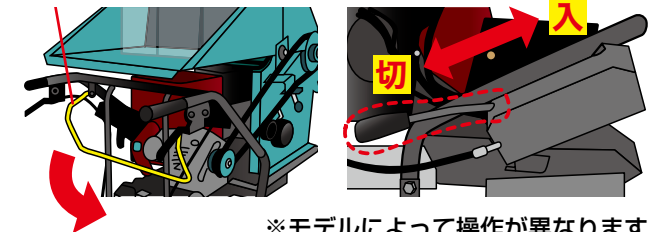

※モデルによって操作が異なります

エンジン始動前に走行・作業クラッチレバーの位置を確認してください。また、停止スイッチの動作確認も行ってください。

2 作業に適した作業着、保護具 を着用してください。

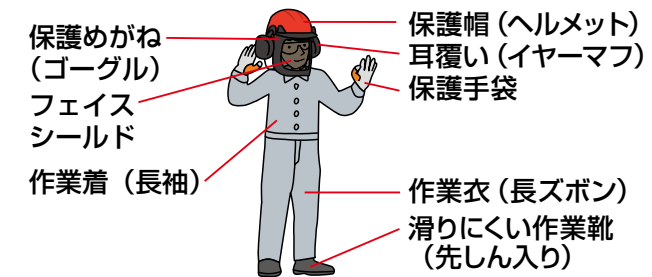

作業時にはヘルメット、保護メガネ、耳栓、保護手袋、長袖、長ズボン、安全靴を着用してください。軍手・布製の手袋・ダブついた服は着用しないでください。

4 機体各部のボルト・ナットの 締め付けを確認してください。

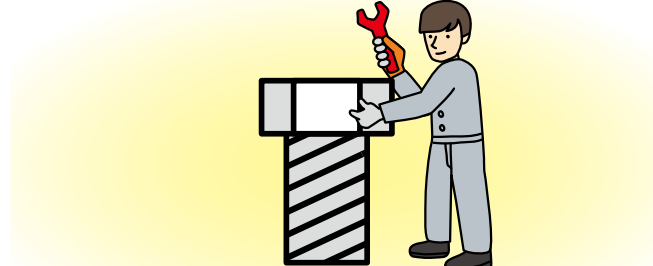

カバーやナイフ、排出口を固定しているボルト・ナットに緩みがないか確認し、必ず締め付けてから使用してください。

6 作業時は周囲の人に 注意してください。

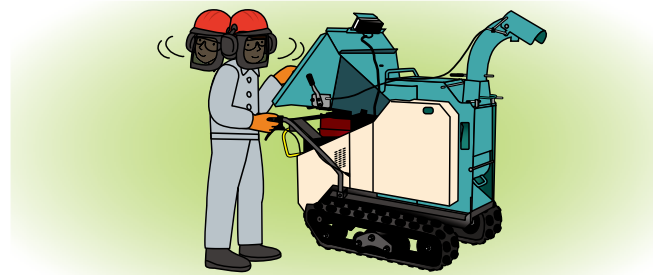

作業時は投入口及び排出方向に人がいないことの確認を行い、作業員以外の人が近づかないようにしてから、作業を行ってください。

8 本機は竹・樹木粉碎用です。用途以 外の異物を投入しないでください。

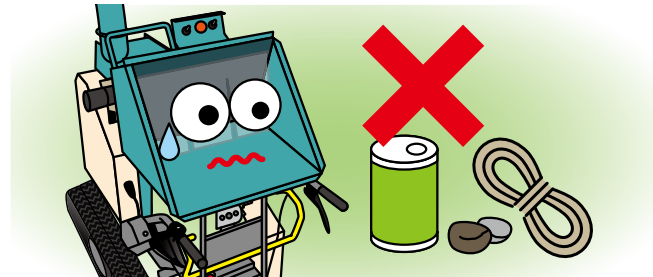

金属類やロープ・土砂・石・ビンなどの異物は粉碎前に取り除き、投入しないでください。また、粉碎物が雨や水に濡れていると詰まりの原因になります。

9 投入口内に手を入 れしないでください。

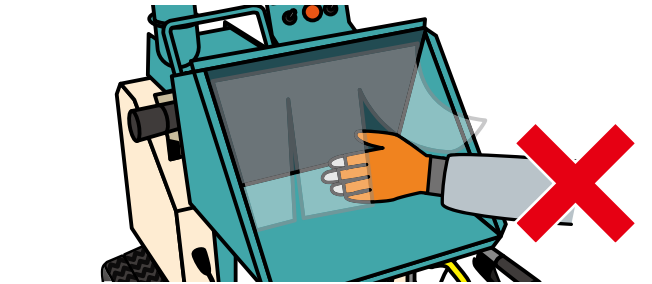

作業中は投入口付近（チップガードや警告ラベル）より奥に絶対に手を入れないでください。短材を投入する場合は棒等で押し込むようにしてください。

11 斜面での作業・駐停車は 絶対にしないでください。

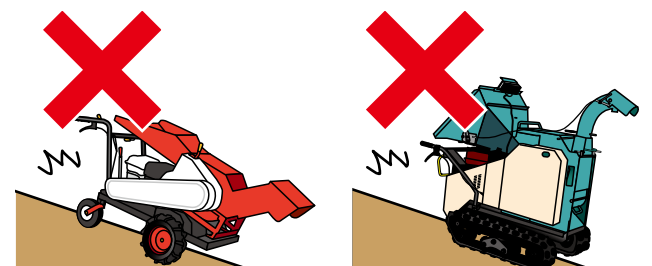

本機の作業・駐停車は、平坦で広く障害物のない場所で行ってください。また、作業の際は、周りの安全を十分確認の上、作業を行ってください。

13 作業中の動作異常や異常音発生時 は、直ぐに作業を中止してください。

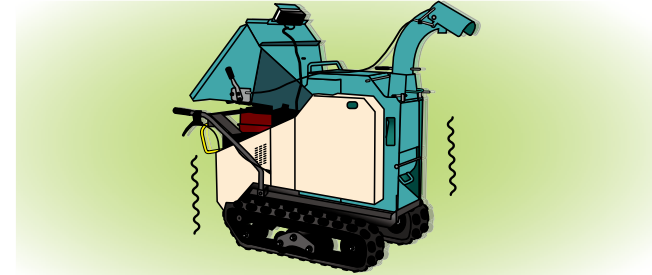

異音がしたり、異常を感じたら作業を中止し、エンジンを切って回転部の停止を確認してから点検をしてください。

15 燃料漏れや、こぼれに 注意してください。

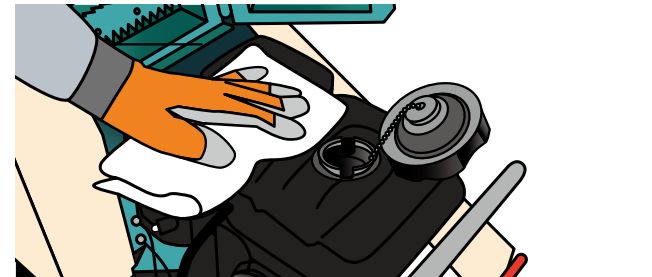

給油はエンジンが十分に冷えてから行ってください。給油中にこぼれた燃料は必ずふき取ります。また、燃料ホース等に漏れがないか点検をしてください。

10 排出口内に手を入 れしないでください。

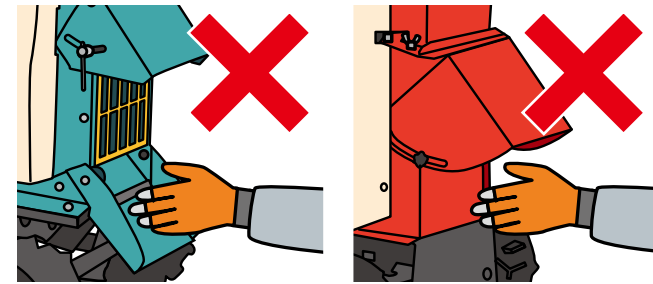

排出口から絶対に手を入れないでください。ナイフはエンジン停止後も惰性で回転している為、点検は回転部が完全に停止したことを確認後、行ってください。

12 投入口の正面に 立たないでください。

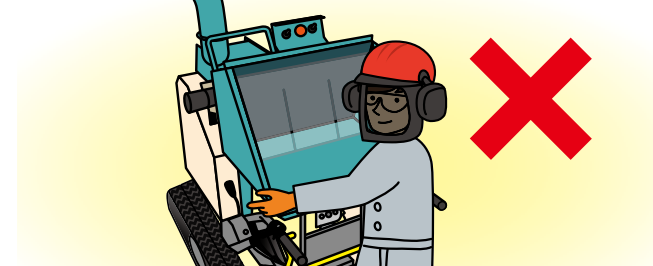

粉碎物を投入した際に、材料が暴れたり、投入口から破片が飛び出してくる場合があります。投入口の正面に立つのを避けて作業を行ってください。

14 ナイフを扱う時は必ず保護手 袋を着用してください。

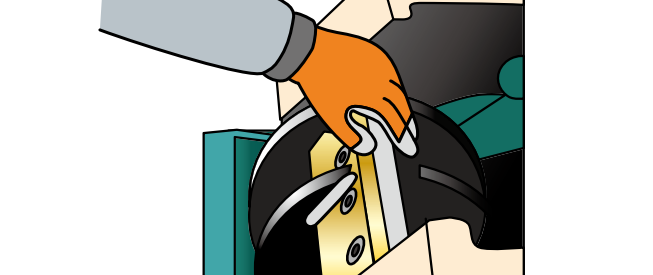

ナイフの刃先でケガをする恐れがあります。必ず保護手袋を着用してください。

16 作業終了後は、本機各部の清掃・点 検及び注油を十分行ってください。

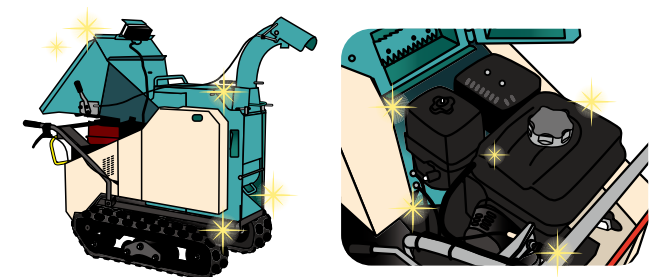

作業終了後は、本機についたほこり・木屑等を清掃してください。エンジンや電装品は水洗いを行わないでください。清掃後、各部に注油をしてください。